Kleine schwarze Krabbler

Beitrag von „meinemoppe“ vom 29. April 2018, 08:48
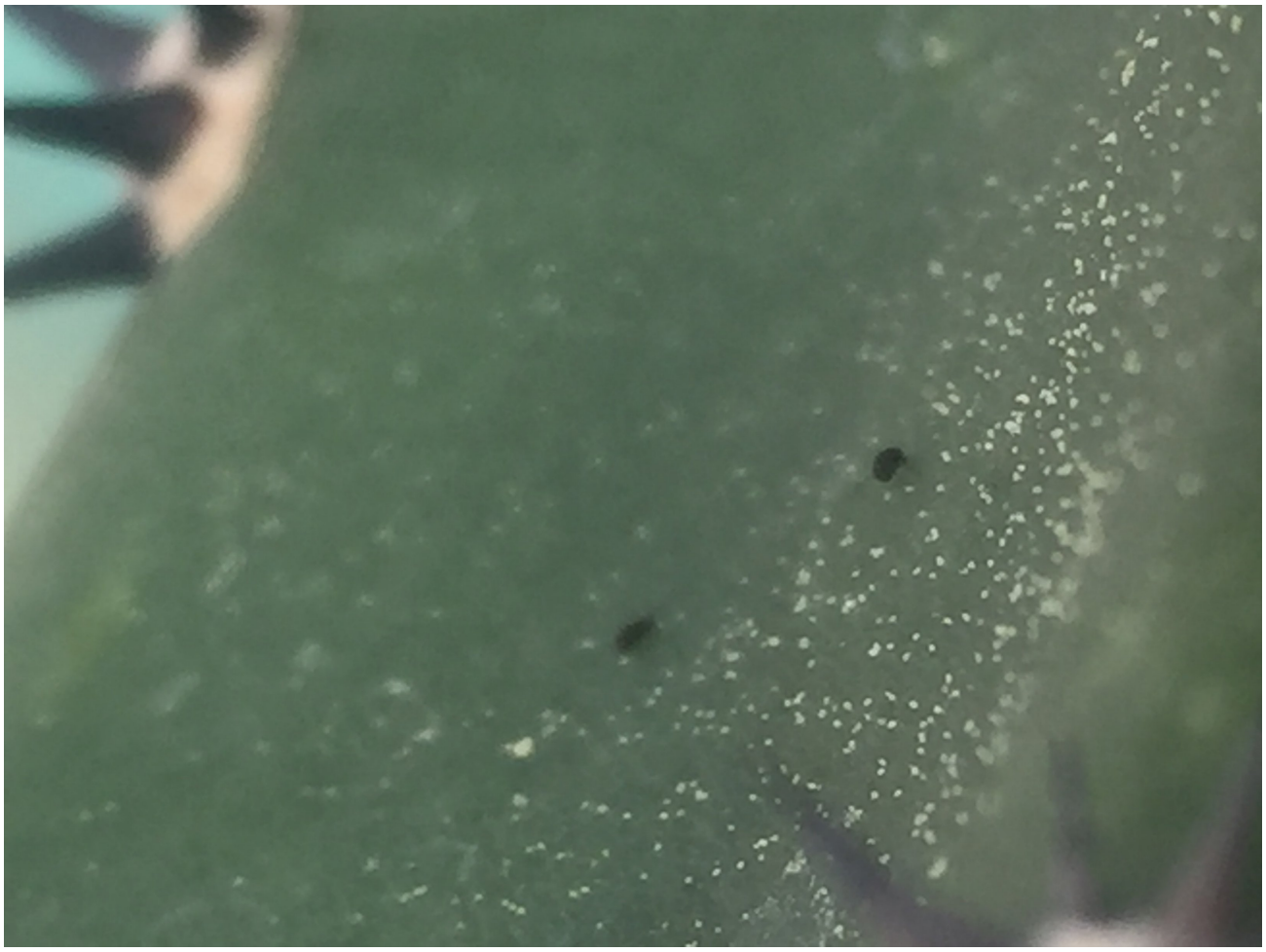
hab noch 2 Bilder gemacht , es sind die kleinen Schwarzen.
Die weißen Punkte sind Blütenpollen und Wasserränder